

**PLANTA BAIXA**  
PAVIMENTO TÉRREO  
ÁREA:23.38m<sup>2</sup>  
esc 1:50

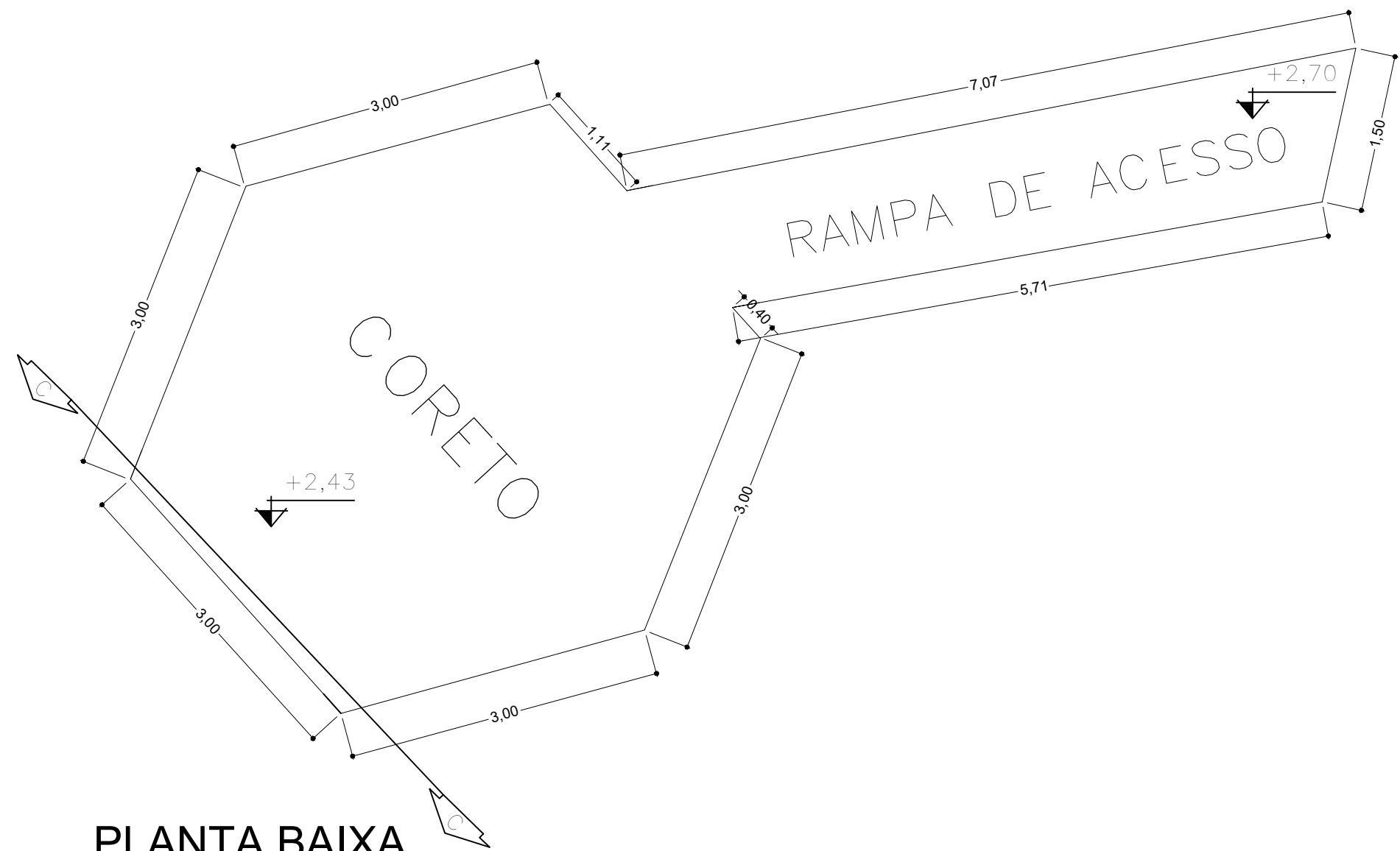

**PLANTA BAIXA**  
PAVIMENTO SUPERIOR  
ÁREA:32,96m<sup>2</sup>  
esc 1:100

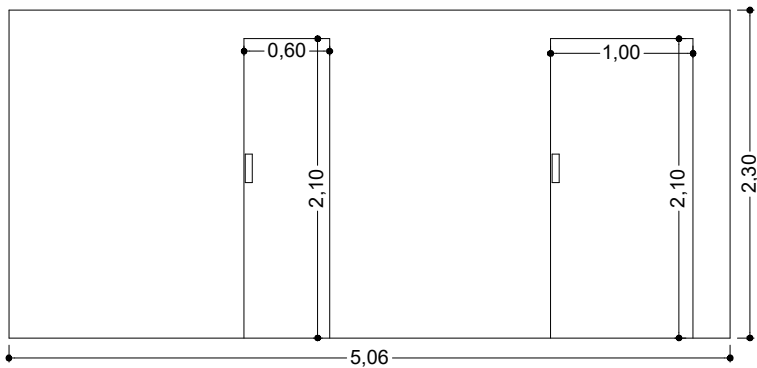

**CORTE AA**  
esc 1:100

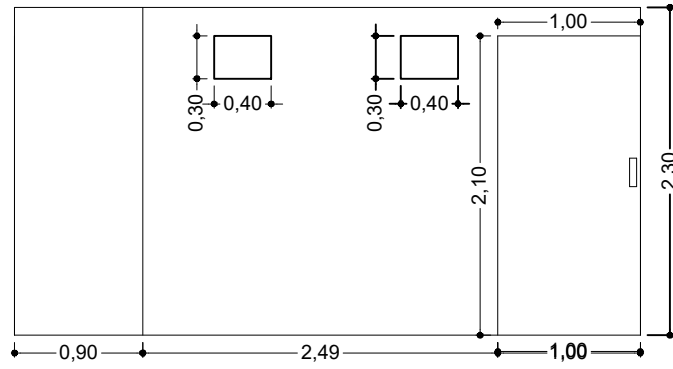

**CORTE BB**  
esc 1:100

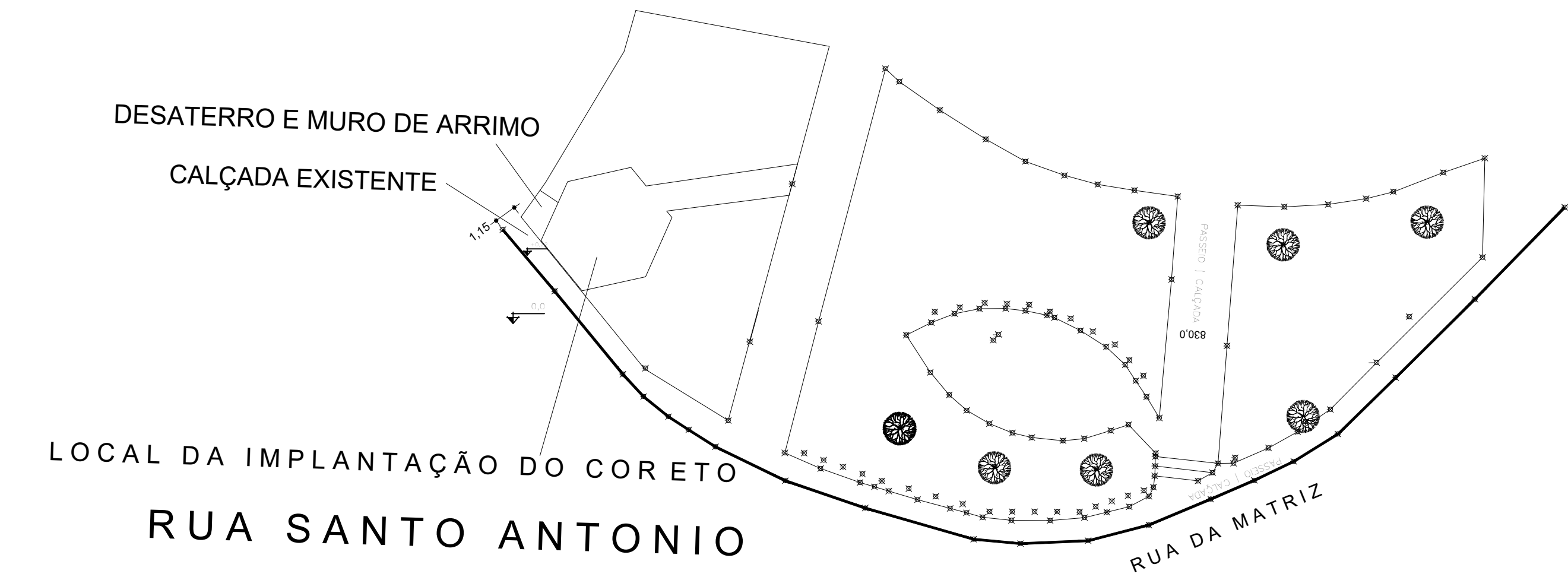

LOCAL DA IMPLANTAÇÃO DO CORETO  
**RUA SANTO ANTONIO**  
**PLANTA SITUAÇÃO**  
SEM ESCALA

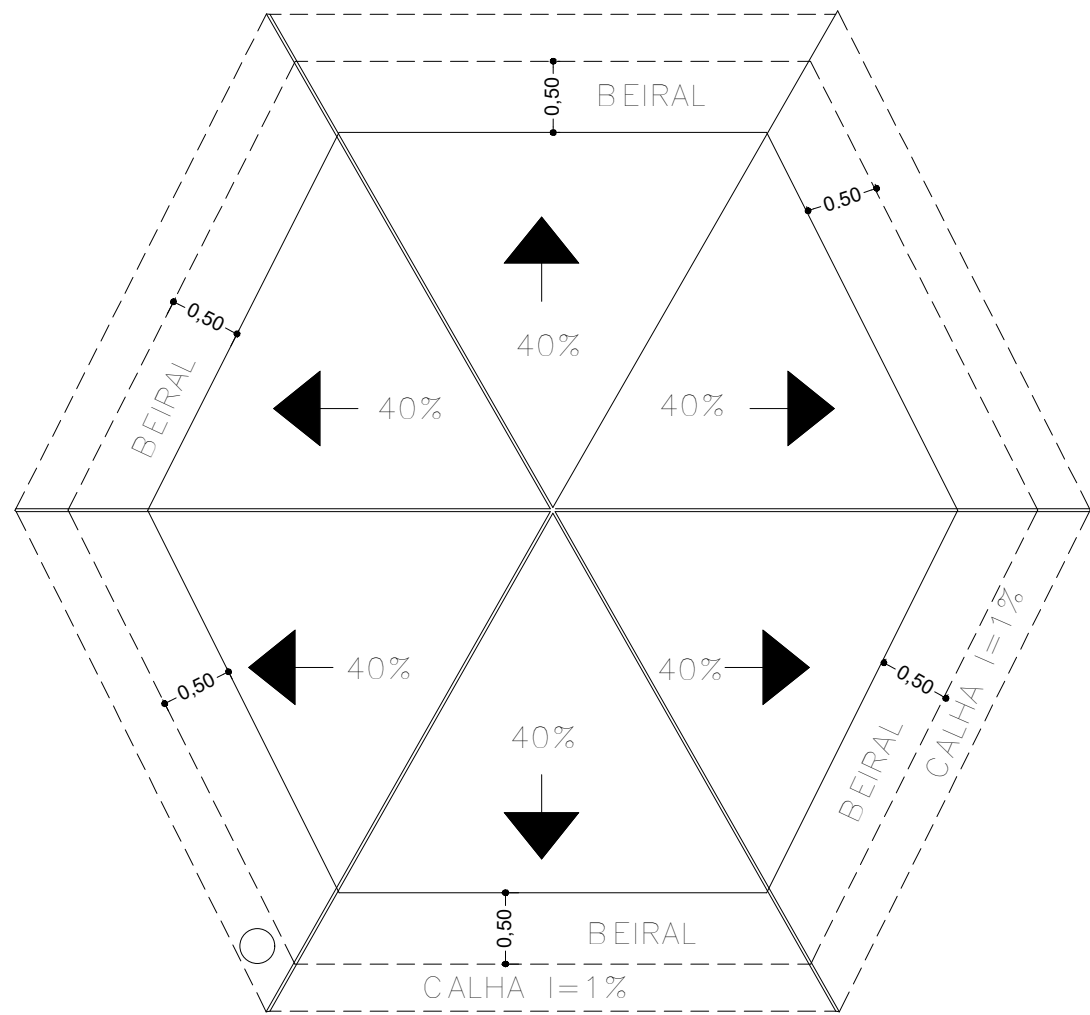

**PLANTA COBERTURA**  
TELHA COLONIAL  
INCLINAÇÃO:40%  
esc 1:100

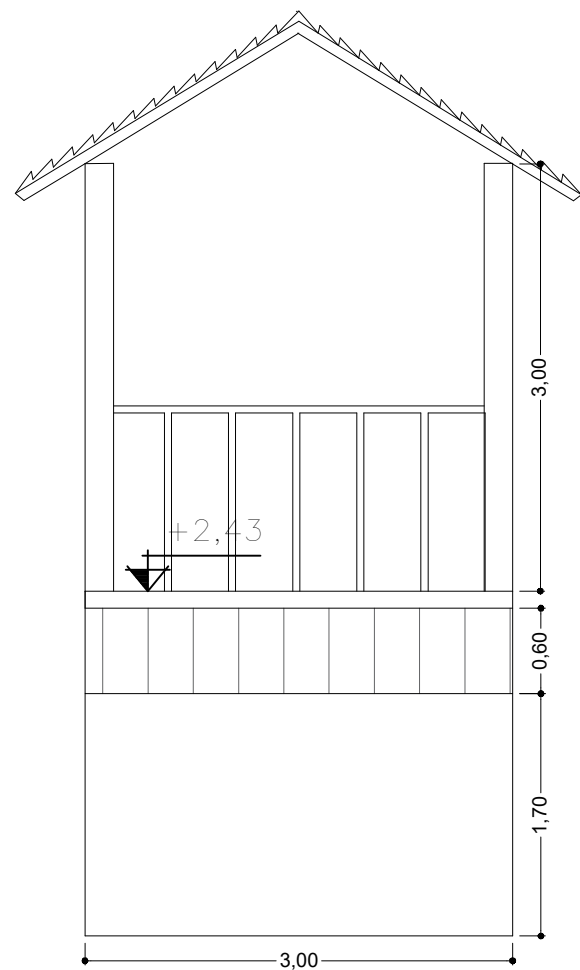

**CORTE CC**  
esc 1:100

Visto Prefeitura		Visto D.O.P.	
Visto CAU		Visto CREA	
PROJETO ARQUITETÔNICO			
CONTEÚDO			
Construção de Coreto com banheiros na Praça			
FOLHA	DATA	ESCALA	
01/01	29/01/2026	Indicada no Projeto	
ENDEREÇO DA OBRA		ÁREA TOTAL	
Rua: Santo Antônio Fagundes Cidade: Santo Antônio do Amparo UF: Minas Gerais		56,34m²	
PROPRIETÁRIO:			
Prefeitura Municipal de Santo Antônio do Amparo-MG CNPJ: 18.244.355/0001-10			
RESPONSÁVEL TÉCNICO :			
Nicoly Bolina Campideli CREA MG 314.112/D			